

日計レポート見本	時間帯別レポート見本	レシート見本
<p>Sharp Accessory</p> <p>2004-04-01</p> <p>X 1</p> <p>01 49 売上点数</p> <p>*110186 売上金額</p> <p>--- *99658</p> <p>*802303 (正) 部門売上合計</p> <p>2 2</p> <p>-360 小計に対する値引、%1、%2の回数・金額</p> <p>-12650 %1</p> <p>1 1</p> <p>-3050 %2</p> <p>*786243 売上小計</p> <p>*562855 外税課税売上・税額</p> <p>*281399 内税課税売上・税額</p> <p>*642326 消費税込売上</p> <p>*305866 消費税額合計</p> <p>*33399 非課税扱い売上額</p> <p>*87632 10円未満の端数処理合計</p> <p>-13 税抜き純売上合計</p> <p>*755644 総合計</p> <p>*789043</p>	<p>Sharp Accessory</p> <p>2004-04-01</p> <p>X 1</p> <p>9-00 9:00~9:59までの取引件数・金額</p> <p>2 2</p> <p>*73364</p> <p>10-00</p> <p>5 5</p> <p>*30505</p> <p>11-00</p> <p>1 1</p> <p>*76820 15:00~15:59までの取引件数・金額</p> <p>2 2</p> <p>*31500</p> <p>2 2</p> <p>13 13</p> <p>6 6</p> <p>65 取引件数</p> <p>*928463 現金在高</p> <p>*770 信用約合計</p> <p>000-0143</p> <p>18-59</p>	<p>Sharp Accessory</p> <p>2004-04-01</p> <p>日付(年月日)</p> <p>01 *1050 内税課税商品</p> <p>02 *5910</p> <p>03 *7800</p> <p>04 *3250</p> <p>05 *1670 非課税商品</p> <p>*19680 商品小計額</p> <p>857 内税額</p> <p>*19680 総合計</p> <p>*20000 預り額</p> <p>*320 お釣</p> <p>000-0157 レジスタ番号(一連番号)</p> <p>19-19 時刻</p>

# SHARP

## 電子レジスタ

ER-A310S-W/-B

(ホワイト/ブラック) 希望小売価格89,250円(税抜価格85,000円)

ER-A300S-W/-B

(ホワイト/ブラック) 希望小売価格73,500円(税抜価格70,000円)

### ワンタッチで領収証発行。 金額表示が見やすい スタンダードタイプ。

領収証発行

認証印字

客側回転表示器

5部門

ER-A310Sのみ。

各レポート、レシートは、任意に縮小しております。  
売上のない項目は印字されません。  
各レポート、レシートはER-A310Sによる印字例で、  
ER-A300Sとは一部異なる点があります。  
店名スタンプの作成納期は、ご依頼後約1か月です。

#### 仕様一覧表(ER-A310S/ER-A300S)

形名	ER-A310S	ER-A300S
登録桁数	合計7桁(1取引)	
外形寸法(ドア含む)	幅330×奥行419×高さ290mm 客側表示器ポップアップ時、高さ340mm	幅330×奥行419×高さ273mm
ドア寸法(ゴム足含む)	幅330×奥行419×高さ98mm	
質量(ドア含む)	7.6kg	7.4kg
電源	AC100V±10%、50/60Hz	
消費電力	待機時	8W
	最大	29W
使用温度範囲	0~40	
表示部	LED(操作側:10桁、客側:7桁)	LED(操作側:10桁)
プリンタ部	印字方式	ゴム活字式 インナーハンマ方式
	印字速度	約3行/秒
	印字桁数	レシート紙・営業記録紙各12桁
ドア	8金種(紙幣用3、硬貨用5)コインケース分離型、紙幣仕切板同梱	
メモリ保護	ニッケル水素充電式電池内蔵、日付自動更新、記憶保持:約1ヵ月(常温・完全充電時)	

#### 消耗品

ロール紙:ROL-P-6A(紙幅44.5±0.5mm、外径80mm)  
インキローラ:TY-124A-VL  
店名スタンプ用補充インキ:TY-030(5cc)TY-030(10cc)  
店名スタンプ印面サイズ:縦20mm×横30mm

#### オプション

サブコインケース:ER-3SC1 希望小売価格1,260円(税抜価格1,200円)

#### 寸法図(mm)

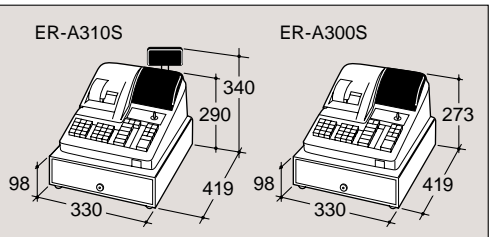

#### 商品ご理解のために

**商品ご使用について** 当製品は日本国内においてのみ使用可能です。  
**カタログについてのご注意** 当カタログに掲載された製品の中で、品切れになるものもありますので、販売店におたしかめのうえ、お選びください。製品改良のため、仕様の一部を予告なく変更することがあります。また、商品の色調は印刷のため実物とは異なる場合もありますのであらかじめご了承ください。本カタログの表示はすべてハズコム合成品です。



#### 安全にお使いいただくために

ご使用前に取扱説明書をよくお読みの上、正しくお使いください。表示された正しい電源・電圧でお使いください。

このカタログについてのお問い合わせは、お近くの販売店にご相談ください。もし、販売店でお分りにならないときは、下記におたずねください。

ご相談窓口... 西日本相談室 ☎581-8585 八尾市北亀井町3丁目1番72号 電話(06)6794-8021  
お客様相談センター 東日本相談室 ☎261-8520 千葉市美浜区中瀬1丁目9番2号 電話(043)299-8021

保守サービス・サプライ用品は... シャープドキュメントシステム株式会社  
札幌(011)641-0751 宇都宮(028)634-0256 名古屋(052)332-2758 大阪(06)6796-5430 高松(087)823-4980  
仙台(022)288-9161 東京(03)5711-8100 金沢(076)249-9033 広島(082)874-6100 福岡(092)572-2617

ご購入の際は、購入年月日・販売店名など所定の事項を記入した保証書を必ずお受けとってください。



リース・クレジットのご利用は  
シャープファイナンスへ。

#### シャープ株式会社

本社 ☎545-8522 大阪市阿倍野区長池町22番22号

お求めは信用と技術を誇る当店で アフターサービスのお申し込みはお買い上げの店で

このカタログの内容は、2004年5月現在のものです。

機(システム)1180 H.20 ER310S2



# ER-A300S

本カタログ掲載商品の価格には、配送・設置・付帯工事、使用済み商品の引き取りなどの費用は含まれておりません。

F î ; ó p z S l 7 t < μ » ¿ Ñ t < z “ w & s è ´ ë ” « > î q {

# ER-A310S

S l 7 t \_ • b M l - Ô + > e L {  
m w í ” . ï Ä © ” < > ; {

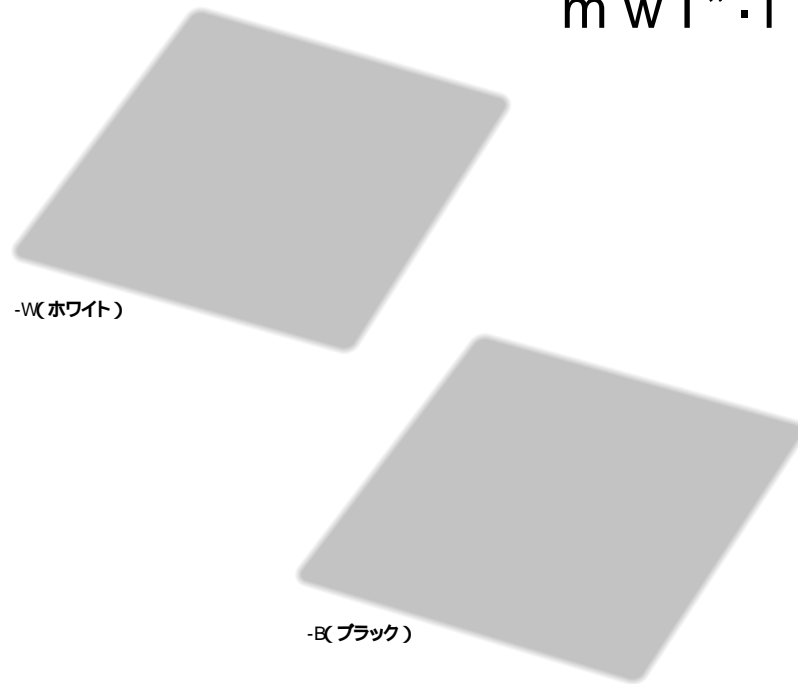

キーレイアウト

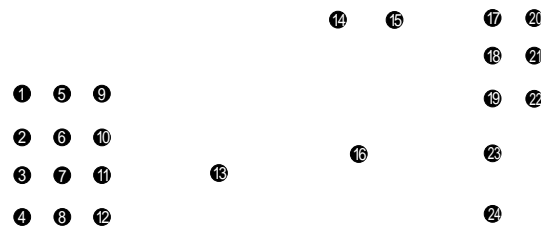

- ①レシート紙送りキー ②後レシート発行キー ③値引きキー ④訂正キー ⑤記録紙送りキー ⑥認証印字キー ⑦不加算登録/時刻表示キー ⑧戻品(返品)キー ⑨クリアキー ⑩乗算キー ⑪入金キー ⑫支払いキー ⑬置数キー ⑭非課税キー ⑮パーセントキー ⑯部門キー ⑰レシート発行/停止キー ⑱領収証発行キー ⑲信用売りキー ⑳解除キー ㉑万円キー ㉒掛売りキー ㉓小計キー ㉔現金売り/預り/両替キー

S l 7 • w ~ f -

**客側表示器** S l 7 w \_ • b M  
- St . ¿ Ä p V † b G

ポップアップ式客側回転表示器により、お客様にも金額をはっきり確認していただけます。

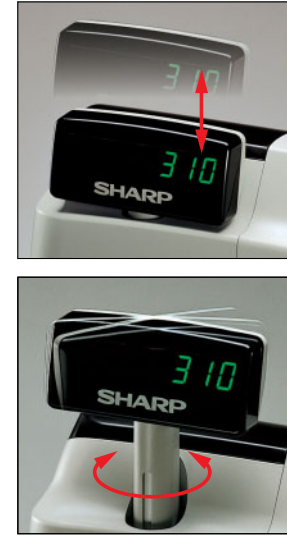

F î ` h í g

**認証印字** ² a w ; ® t J  
í ¹ ¹ È p V † b G

レジスタに売上登録をした後で認証印字をしておけば、精算後の売上照合に役立ちます。

**高収納ドリア** “ w ´ q Ž ¼ J s r  
ü ” ) ò p V † b {

分離型コインケースの下に1万円札を収納。紙幣仕切板も同梱、商品券や伝票などの収納に便利です。

**5部門分類** í ² æ ó t J  
ü ” g p V † b G

商品を5つの部門に分類して管理できるので、それぞれの部門ごとに売上金額・取引件数・構成比を確認でき、売上状況を的確につかめます。

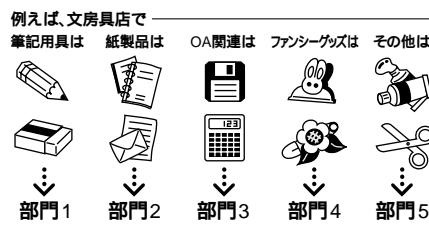

**ツイン期間売上集計** Ô - t C Q J ? D s r  
è “ w 8 B - U p V † b G

日計集計とは別に、2つの期間集計を出すことができます。週間集計や月間集計などを選んで出せるので、長期的な売上分析ができます。

**ワンタッチ売上点検** > t s ” í ¹  
- Ô p - Ý p V † b G

確認したい時点での売上額(総売上/部門別)やドリア内の現金在高を、ワンタッチでディスプレイに表示できます。レポート出力の手間が省け、ロール紙の節約にもなります。

**印字省略機能** í w s M ò è w ¹ È ) ² t p V J  
é ” ç ´ ) ... ý ` † b G

μ » ¿ Ñ ¥ M w â ^ Q

**大型LED表示** : È U G V X J Ú ¹  
x V “ - Ý p V † b G

表示器には、見やすい大型LEDを採用。文字高さ約14mmの大きな数字で、金額をはっきり表示します。

**エラーquick解除** â ^ Ô μ p é ¿ “ ` o ´ J  
r t © ” p 0 r p V † b G y

エラー発生で取引が終了できない場合でも、簡単に解除が可能。引き続きスムーズなレジ業務が続けられます。



**万円キー** a s w S , T “ ) J  
ë ï » ¿ ½ p Ô - p V † b G

1万円札の入力をワンタッチでできるので、桁数の入力ミスを低減できます。もちろん、端数金額も追加入力できます。

**一括取消** J â Ô μ w Ô ù J ° 0 )  
† † † © † † ï . ç p V † b G

**基本機能** f w w ( b s ; ó <  
F î ` o M † b G

必要なお客様だけにレシートをお渡しできる後レシート発行機能  
パーセント率を設定しておけば、ワンタッチで割引(増し)登録ができるパーセントキー  
同一商品の複数登録に便利な乗算登録機能  
ハカリ売りに便利な小数点個数数量登録機能(小数点以下2桁まで)  
売上以外の入出金は、専用キーで別設定に登録一部現金、一部信用売りなど複合売上処理も可能

# ER-A300S

- ï í « Ä p z 0 t - M \ s d ” {  
, Š ; ó F î » Ó {

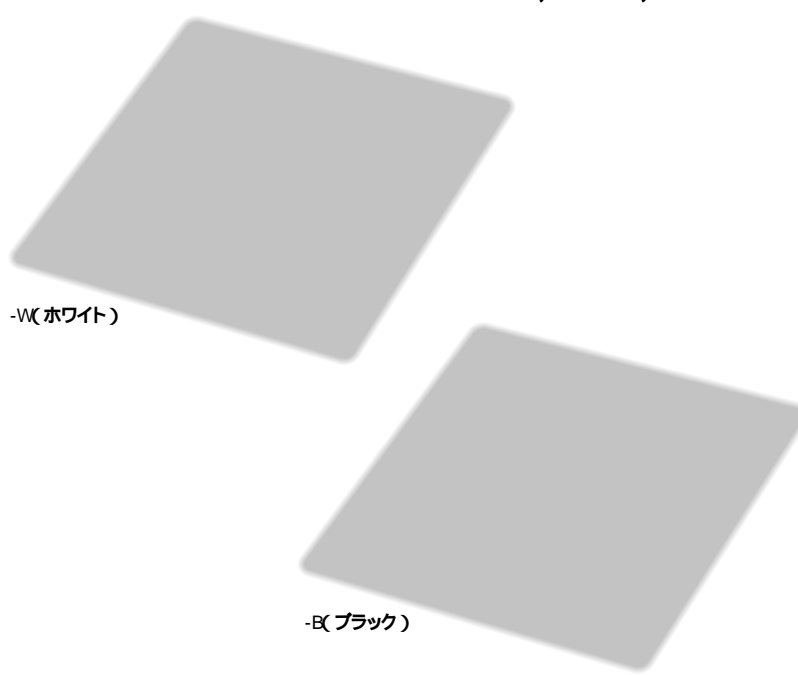

キーレイアウト

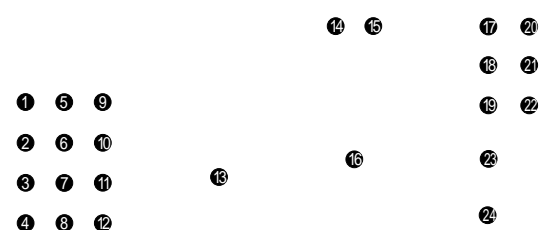

- ①レシート紙送りキー ②後レシート発行キー ③値引きキー ④訂正キー ⑤記録紙送りキー ⑥認証印字キー ⑦不加算登録/時刻表示キー ⑧戻品(返品)キー ⑨クリアキー ⑩乗算キー ⑪入金キー ⑫支払いキー ⑬置数キー ⑭非課税キー ⑮パーセントキー ⑯部門キー ⑰レシート発行/停止キー ⑱領収証発行キー ⑲信用売りキー ⑳解除キー ㉑万円キー ㉒掛売りキー ㉓小計キー ㉔現金売り/預り/両替キー

**領収証発行** ë ï » ¿ ½ p 0 t  
- ) Ä ¸ C æ p V † b G

領収証をワンタッチで発行できるので、忙しい時間帯でも対応がスムーズです。また、税抜き金額に応じて、収入印紙の貼付スペースを自動印字します。

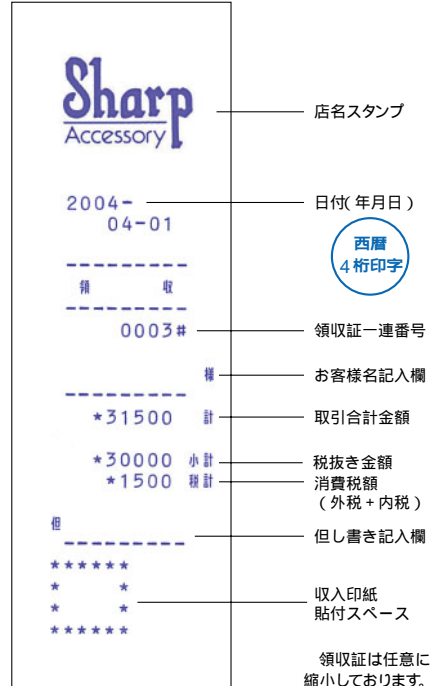

**計算機能** í J â M æ p < - ; p V J  
S l 7 w Ä “ æ - % ò t † p q † b G